

様

木更津潮干狩りクルージング 実施要項

〔日 程〕

令和4年5月15日（日）

〔目的地〕

木更津港 約13.0マイル

〔参加費〕※税込

	1隻5,500円＝	円
大人：	名×1,950円＝	円（中学生以上）
小人：	名×1,100円＝	円（小学生以下）
合計：	名	円

※参加費はクルージング終了後に令和4年5月分のご利用料金として、自動引落としにてご請求いたします。

〔持ち物〕

- 暑さ対策グッズ（帽子、サングラス、水分など）
- 潮干狩りグッズ（バケツ、クーラーBOX、折り畳み用のイスなど）
- 着替え・タオル
- フェンダー、ロープ（参加艇同士、横抱きで船を係留します。）
- 昼食、飲み物など

（お食事の用意は致しておりません。各自ご用意をお願いします）

〔中止の場合〕

前日12時に天候判断をして、中止のご連絡をいたします。

〔注意事項〕

- ・ 熱中症には十分お気を付けください。
- ・ 潮干狩りは、濡れても平気な服装または着替えをご用意ください。
また、熊手と網は用意しています。
- ・ 航行中はライフジャケットの着用をお願いします。
- ・ 通信手段として、国際VHFを推奨いたします。
- ・ 当日はカメラ撮影がございます。写真は当マリーナの広報誌やウェブサイト等に使用させていただきますので、写真NGの方は事前にお申し出ください。
- ・ 事前にエンジンチェックや当日までに燃料を満タンにお願いいたします。
- ・ フェンダーは多めにご用意ください。6つ以上用意があると安全に横抱きができます。

【クルージングスケジュール】

※スケジュールは天候等により変更になる場合がございます。

●前日

12:00 マリーナから実施判断のご連絡をいたします。

●5月15日（日）

07:05 受付開始

07:30 艇長会議 場所：センターハウス2階研修室

08:30 YBM沖集合 → 出発 → 木更津港へ

10:00 木更津港到着、着岸、潮干狩り場へ徒歩にて移動

10:30 潮干狩り開始

12:10 潮干狩り終了・集合写真撮影

13:30 潮干狩り会場移動

14:30 木更津出港

16:00 YBM沖到着 解散

『お疲れ様でした。』

〔YBM沖集合場所〕

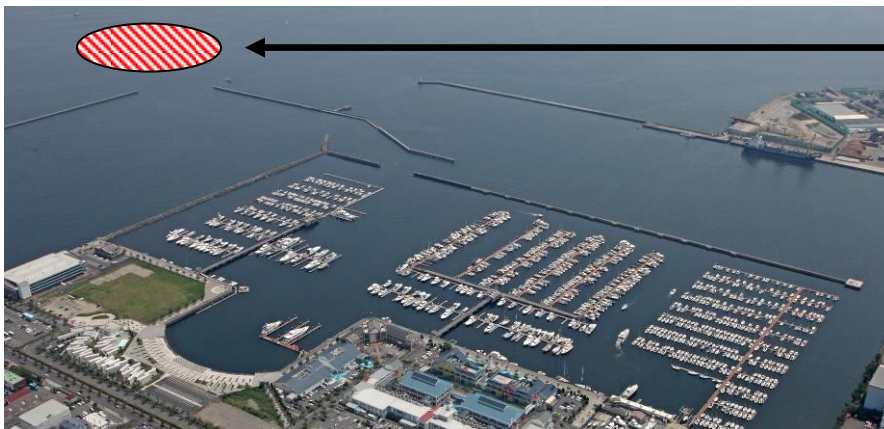

集合場所

〔木更津港入港〕



【航行ルート】



2班に分かれて隊列航行



ゆっくりと1列で入港



中ノ瀬航路を横断します。
本線には十分注意して航行してください。



【木更津港 イメージ写真】

潮干狩り場



係留栈橋



入港の風景

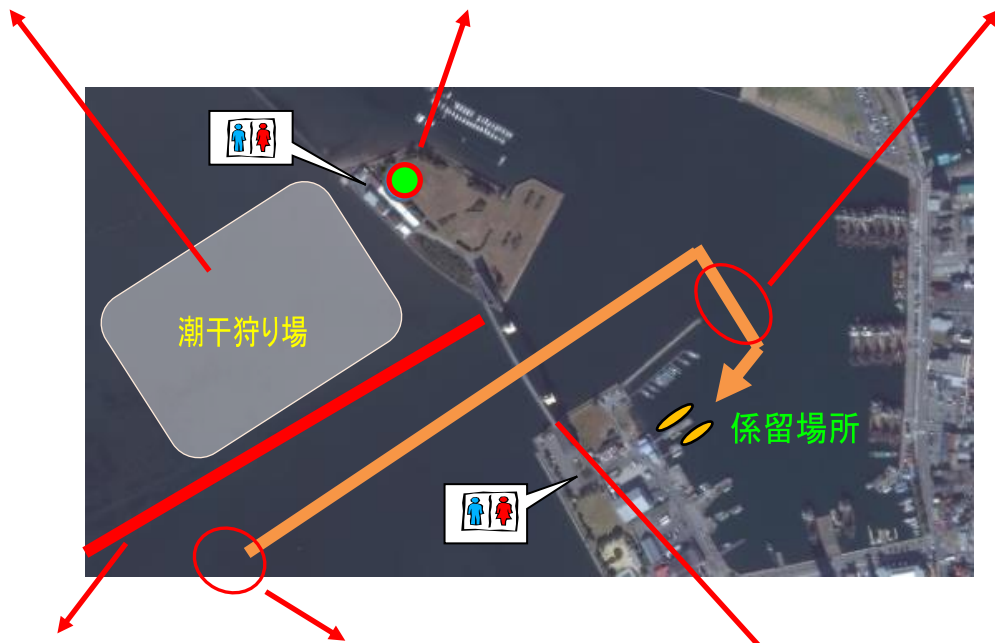

〔注意場所〕 浅瀬・ブイ

橋を渡ります



※ YBM入り口や木更津港では他船と十分な距離を保ち、徐行で航行を
よろしくお願いたします。

※ 係留場所の先にある建物に触れると警報が鳴りますので、触れないよう
ご注意ください。

【クルージング中の伝達方法】

〔運営艇の携帯電話とマリンVHF〕 ※緊急の場合ご連絡ください

先導艇「レッドフロンティア」 宮川：080-2040-3096

VHF「72ch」

〔参加艇フラッグ〕

クルージング中はオレンジの旗を船の高い位置で目立つ場所につけてください。
オレンジの旗は、当日艇長会議でお渡しいたします。



〔トランシーバー〕

艇長会議で1艇につき1台を貸し出しいたします。
主に木更津港の離着岸時に使用いたします。

〔航行中の伝達フラッグ〕

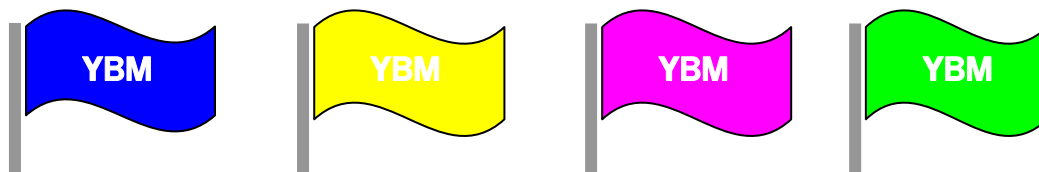

青色：先導艇に従って航行を開始してください。

黄色：先導艇、減速します。※先導艇に合わせて減速してください。

桃色：先導艇の指示があるまで、その場で停船待機してください。

緑色：先導艇の近くに集合してください。

〔トラブル発生時の対応〕

トラブルが発生した際は、後続艇に注意して安全なところで停船し、
無線もしくは携帯に連絡してください。

①エンジントラブルの場合

航行が不可能な場合はBANへ救助要請を船長が行います。

TEL：0120-479-799

②負傷者がいる場合

救急車の要請が必要な場合は、一番近い港に入り応急対応します。

【現地でのお過ごし方について】

〔昼食について〕

- ・ 昼食は各自でご用意をお願いいたします。
- ・ 潮干狩り会場のご利用時間は当日 12 : 20 までとなりますので、潮干狩りが終わった後、十分にお休みを頂くお時間がございます。
潮干狩り会場の横には大きな広場もあります。また、潮干狩り場にも休憩室がありますので、ご利用ください。



【鳥居崎海浜公園について】

係留先に新しくできた公園です。整備された散歩道とフードコートやホテルなどが設置された木更津の新しい観光スポットです。



公園を抜けた先にコンビニエンスストア（ローソン）もございます。

ローソン木更津富士見三丁目店

木更津市富士見 3 - 2 - 2

【参加艇リスト】

(敬称略)

No	参加者名	船名	艇種
1			
2			
3			
4			
5			
6			
7			
8			

〔運営艇〕

・レッドフロンティア

艇種 : YAMAHA EXLUT 36

スタッフ : 宮川 高杉 佐藤 高橋 門馬



レッドフロンティア