

16 佐島マリーナ

● 佐島マリーナの位置 ●

～周囲を海に囲まれたハーバー&ホテル。眺望抜群のマリンリゾート～

35°13.275' N 139°36.263' E

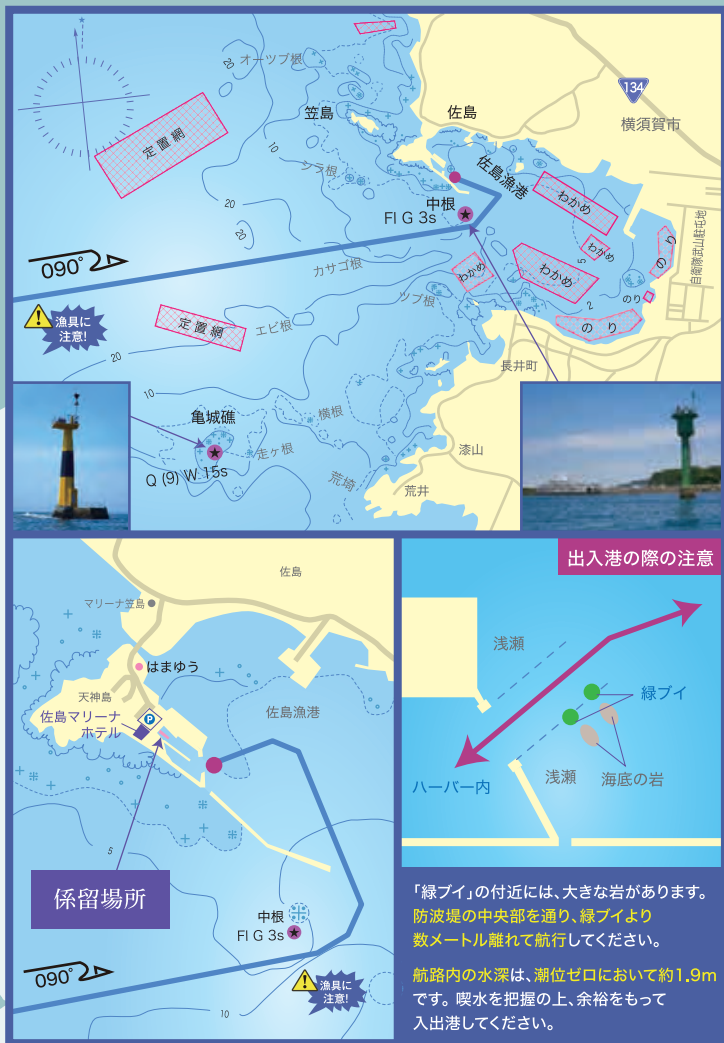

相模湾

p19

係留 佐島マリーナ

要・事前予約！ 代表 TEL 046-856-0141
ハーバーフロント直通 TEL 046-857-8100
FAX 046-856-7199

【営業時間】 9:00～17:00 ※夏季(7月中旬～8月末)
あり あり OK 土・日・祝日のみ 8:00～18:00
【定休日】 無休
<http://sajimamarina.com/>

係留 利用料金 ※35ftまで。

- 1時間…2,160円
レストランご利用の際、レシート提示で無料。
- 1泊…10,800円
ホテル宿泊の場合は、50%割引。

※必ず事前に連絡してください。
※混雑時、最盛期は、係留できないこともあります。

給油 ハイオク/軽油

マリーナの水路を出たら、

- ① 磁針路 155° で「観音埼」②の東方に向かいます。
- ② 「観音埼灯台」を磁針方位 270° に見たら、
- ③ 磁針路 210° に変針し、香山根の下、「久里浜」と「アシカ島」(西方位標識なので西側が可航水域)の間を通ります。
- ④ 「劔埼灯台」を磁針方位 007° に見たら、磁針路 290° に変針、
- ⑤ 「三崎港入口 右舷灯台」を磁針方位 007° に見たら、磁針路 347° に変針、
- ⑥ 「佐島マリーナ入口の左舷標識」を磁針方位 090° に見たら、そのまま一直線で、佐島マリーナ入口へ向かいます。

注意

- ※「観音埼付近」は、特に手漕ぎボートが多いので、引き波をたてないように注意してください。
- ※「劔埼周辺」は、定置網が多いため注意してください。
- ※「佐島漁港周辺」は、定置網や浅瀬が多いため充分に注意してください。

横浜ベイサイドマリーナから「佐島マリーナ」へ向かう場合

食事処

佐島マリーナから徒歩3分。その日の魚を見極めてさばく、こだわりの味。
「地魚料理 佐島はまゆう」 TEL 046-856-0015
www.marusumi.com/mp/hamayou.htm
【営業時間】 9:00～20:00 【定休日】 火曜

宿泊

ホテル利用の場合、お風呂・プールが利用可。
「佐島マリーナホテル」
sajimamarina-hotel.com/
詳細は、TEL でお問合せ、またはホームページをご覧ください。
※お得な宿泊プランもあり。

佐島マリーナのレストラン
「ベイサイドレストランカフェ モア」
sajimamarina-hotel.com/
【営業時間】 7:30～22:00
○モーニング…7:30～9:30 L.O.
○ディナー…17:00～20:30 L.O.
○ランチ…11:00～14:30 L.O.
○カフェ…11:00～20:30 L.O.