

真鶴【まなづる海の駅】

魚介類と温泉が最高な、海の恵み真鶴へGO!

東京運河

神奈川・横浜

神奈川・三浦半島

千葉・房総

相模湾

伊豆・伊豆諸島

YBMから約44マイル
船舶免許1級の行き方 ※船舶免許1級での航路

真鶴港 北防波堤 (FI R 3s)

35°09.355' N
139°08.452' E

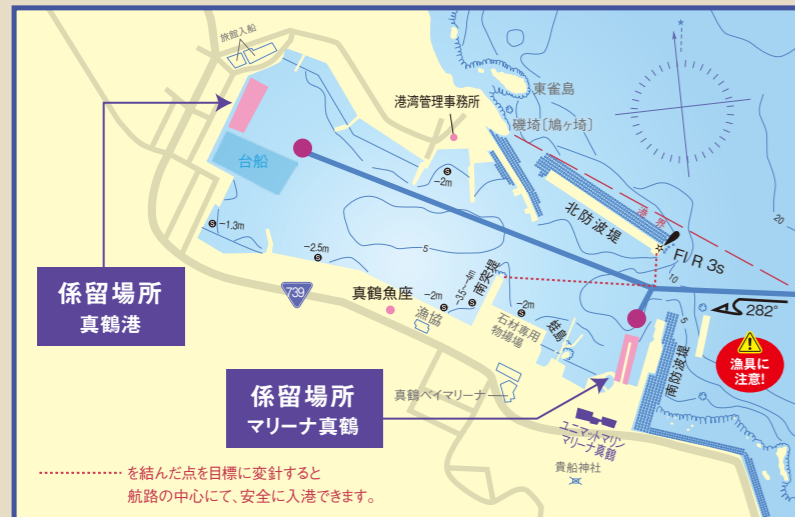

係留 要予約 ユニマツマリン マリーナ真鶴
☎ 0465-68-0231

[営業時間] 9月~6月 / 9:00~17:00
7月・8月 / 9:00~18:00
※土日祝は通年7:00より営業
[定休日] お問い合わせいただくか、ホームページをご確認ください。

係留 利用料金
[日帰り] 1ft × 50円/時間
[泊まり] 25ftまで...10,000円
30ftまで...12,000円
※安全のため船中泊は出来ません。

給油 レギュラー/軽油

QRコード

陸電 なし 水道 あり 給油 OK

ビジターバス

係留 要予約 真鶴港
まちづくり課 ☎ 0465-68-1131 (受付=平日のみ)
港湾管理事務所 ☎ 0465-68-3827 (受付=平日、土日祝日 当日受付もOK)

[営業時間] 8:30~17:15 [定休日] 土日祝、年末年始

係留 利用料金 ※申請者の住所によって、また、長さ50cm単位で料金が変わります。

申請者の住所	神奈川 県内		神奈川 県外	
	1日	4時間以内	1日	4時間以内
8.51m~9.00m	3,310円	1,655円	3,910円	1,955円
9.01m~9.50m	3,470円	1,735円	4,220円	2,110円

10mを超えるものについては、お問い合わせください。

真鶴港 入り口

お食事 真鶴魚座
係留場所から徒歩約3分 ☎ 0465-68-6511

観て、食べて、遊べる漁業施設。
(1F)魚市場(2F)町営 食堂
大型水槽にて真鶴で獲れた魚を見ることができます。
[営業時間] 10:00~15:00
[定休日] 不定休

レジャー 岩 海水浴場
係留場所から車約7分

砂浜の海岸。波が静かなので家族つれで安心して水遊びが楽しめます。

お役立ち情報が満載!
真鶴町 観光協会 真鶴町 公式サイト

レジャー 湯河原 日帰り温泉「ゆとろ 嵯峨沢の湯」
係留場所から車約11分 ☎ 0465-62-2688

[営業時間] (平 日) 10:00~21:00 (最終受付20:30)
(土日祝) 10:00~22:00 (最終受付21:30)
[定休日] 木曜日(祝日は営業) ※3月・8月は無休
[入場料] 大人...1,381円 3歳以上小学生まで...660円
[館内施設] レストラン岩沙参(2F)
Cafe&Restaurant 風のガーデン(1F) / 有料・無料休憩室
※ 湯河原駅 ↔ 真鶴駅間を町営コミュニティバスが運行

マリーナの水路を出たら、
①磁針路155°で「観音埼」②の東方に向かいます。
②「観音埼灯台」を磁針方位270°に見たら、磁針路215°に変針し、「香山根」を目指します。香山根を過ぎたら、「久里浜防波堤」と「アシカ島」の間を通り、「剣埼沖」を目指します。

▶「真鶴港&マリーナ真鶴」へ向かう場合

③「剣埼灯台」を磁針方位010°に見たら、磁針路282°に変針し、直進で「真鶴港」へ向かいます。

※浦賀水道航路は**大型船用の航路**です。航路には侵入せず脇を航行しましょう。
※「**観音埼付近**」は、特に**手漕ぎボートが多い**ので、引き波をたてないように注意してください。
※「**剣埼周辺**」、「**真鶴岬周辺**」は、**定置網が多い**ため注意してください。
※「**真鶴港 入口付近**」は、**観光船や漁師船の出入りがあります**のでご注意ください。
※**伊東、初島方面から北上して真鶴港へ行く場合は、暗岩、千岩に注意**してください。

初島フィッシャリーナ

リゾートアイランド

YBMから約42マイル
船舶免許1級の行き方 ※船舶免許1級での航路

初島フィッシャリーナ

35°02.020' N
139°10.100' E

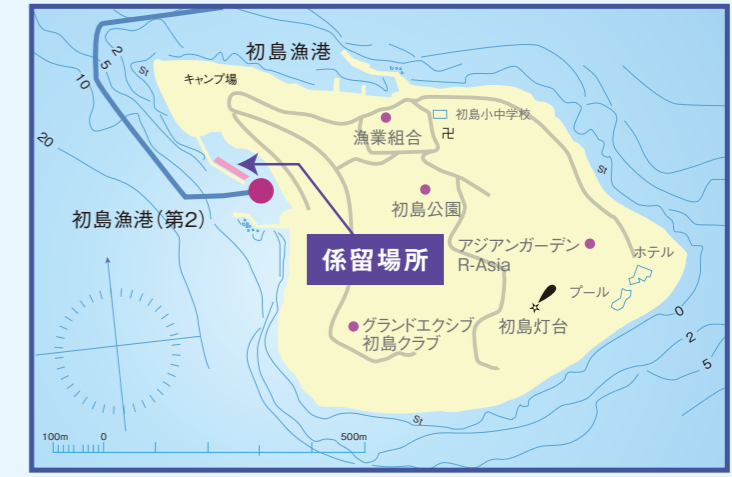

初島フィッシャリーナ北にある「初島漁港」の前には、
民宿、食事処が立ち並び、
島ならではの雰囲気を楽しめます。

初島漁港の風景

係留 要予約 初島フィッシャリーナ
☎ 0557-67-3222

[営業時間] 9:00~17:00
[定休日] 水曜日 ※4月~9月は無休

陸電 なし 水道 あり※ 給油 あり※

臨時係留 利用料金 【宿泊利用時】 400円/ft・泊(4/29~5/5・7/20~8/31)
300円/ft・泊(上記以外の期間)
【日帰り利用時】 40円/ft・時間(4/29~5/5・7/20~8/31)
30円/ft・時間(上記以外の期間)
※安全のため船中泊は出来ません。



初島フィッシャリーナ 入り口
初島フィッシャリーナ 棧橋

グリーンの三角屋根が、係留棧橋入り口への目印です。
シンボル船である、83ft大型艇が係留された景観も圧巻です。

陸電 ※初島島内電気容量に限りがあるため、利用できません。
水道 ※基本的に飲料水の補給に限りです。艇の水洗いはご遠慮ください。
給油 ※緊急の場合に分けてもらえる程度の備蓄しかありません。補給希望の場合、事前予約が必要です。

お食事 宿泊 グランドエクシブ初島クラブ
係留場所から徒歩約11分 ☎ 0557-67-3000

初島フィッシャリーナ内にもレストランはありますが、少し足を伸ばせば、高級リゾートでのお洒落な食事を楽しめます。

東京運河

神奈川・横浜

神奈川・三浦半島

千葉・房総

相模湾

伊豆・伊豆諸島